

Arms Collection: Suits of armor and shields, cut and thrust weapons, rifles and pistols. Crafts- ketten aus 400 Jahren - vom Mittelalter bis ins 17. Jahrhundert. Verteidigung und Angriff, Jagd und Vergnügen. Die Waffen der Riegersburg - so waren sie noch nie zu sehen.

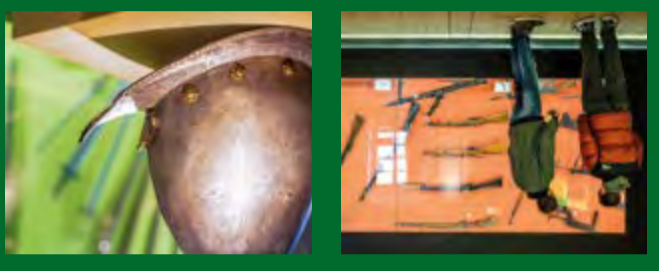

WAFFENMUSEUM WEAPONS MUSEUM

SPEIS UND TRANK FOOD AND DRINKS



Lassen Sie sich in der Burgtaverne mit regionalen Speisen der Saison und unserem Burgwein verwöhnen. Für die kleinen Gäste gibt es einen tollen Kinderspielplatz. Genießen Sie im Gastgarten die schöne Aussicht über das steirische Hügelland.

Enjoy regional delicacies and our castle wine in the restaurant Burgtaverne. For the little guests there is a great children's playground. Admire the beautiful view from our open terrace over the hilly countryside.



Hexen & Zauberer: Denuziert, verfolgt, gefoltert, verurteilt und verbrannt. Beim Großen Feldbacher Hexenprozess Ende des 17. Jahrhunderts wurden in 2 Jahren beinahe 100 Menschen auf schrecklichste Weise gefoltert und hingerichtet. Eines der grausamsten Kapitel der europäischen Geschichte, gänzlich neu multimedial präsentiert.

Witches & Sorcerers: Denounced, persecuted, tortured, sentenced and burned. During the Great Feldbach Witch Trial at the end of the 17th century, within 2 years almost 100 people were tortured and executed in the most terrible way. One of the most cruel chapters in a completely new multimedia presentation.



HEXENMUSEUM WITCHES MUSEUM

The almost 900 year old Riegersburg Castle is located on a high volcanic rock. It is protected by seven gates, eleven bastions, four kilometres of defensive walls and two moats! The Castle Museum shows the age of the wars against the Ottoman Empire, of witch-trials, but also the days of the high spirits and amusements of that Baroque era.

Eindrucksvoll thront die fast 900 Jahre alte Riegersburg auf einem Vulkanfelsen. 7 Tore, 11 Bastionen, 4 Kilometer Wehrräumer und 2 Burgräben schützen die mächtige Festung! Das Burgmuseum mit den Prunkräumen zeigt eine Zeit von Türkenkriegen, Fronddienst und Hexenwahn, aber auch barocker Lebenslust und Festkultur.

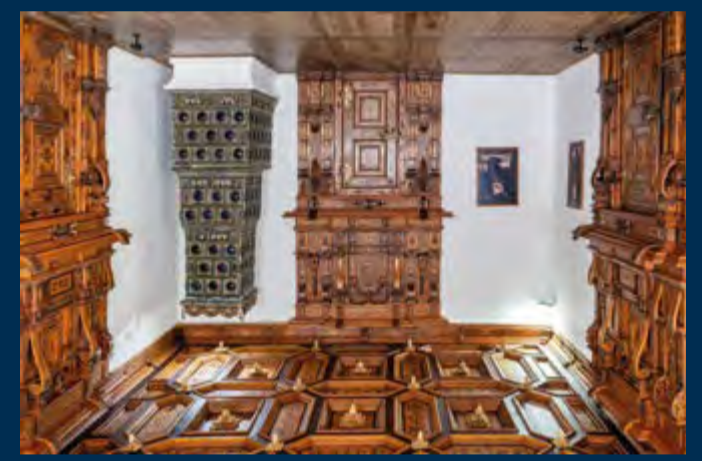

BURGMUSEUM CASTLE MUSEUM

ANFAHRT DIRECTIONS



DIE RIEGERSBURG
Riegersburg 1, 8333 Riegersburg (Austria)
☎ +43 (0) 3153 82 13
✉ burg@dieriegersburg.at

ÖFFNUNGSZEITEN OPENING HOURS

April & Oktober täglich von 10:00-17:00 Uhr
Mai - September täglich von 9:00-18:00 Uhr
Letzter Einlass Burg: 1 Stunde vor Schließung
April & Oktober daily from 10am to 5pm
May - September daily from 9am to 6pm
last admission to castle: 1 hour before closing

GREIFVOGELFLUGSCHAU BIRDS OF PREY SHOW

Montag bis Samstag 11:00 & 15:00 Uhr
Sonn- & Feiertag 11:00, 14:00 & 16:00 Uhr
monday to saturday 11am & 3pm
sunday & bank holidays 11am, 2pm & 4pm



DIE RIEGERSBURG PLAN

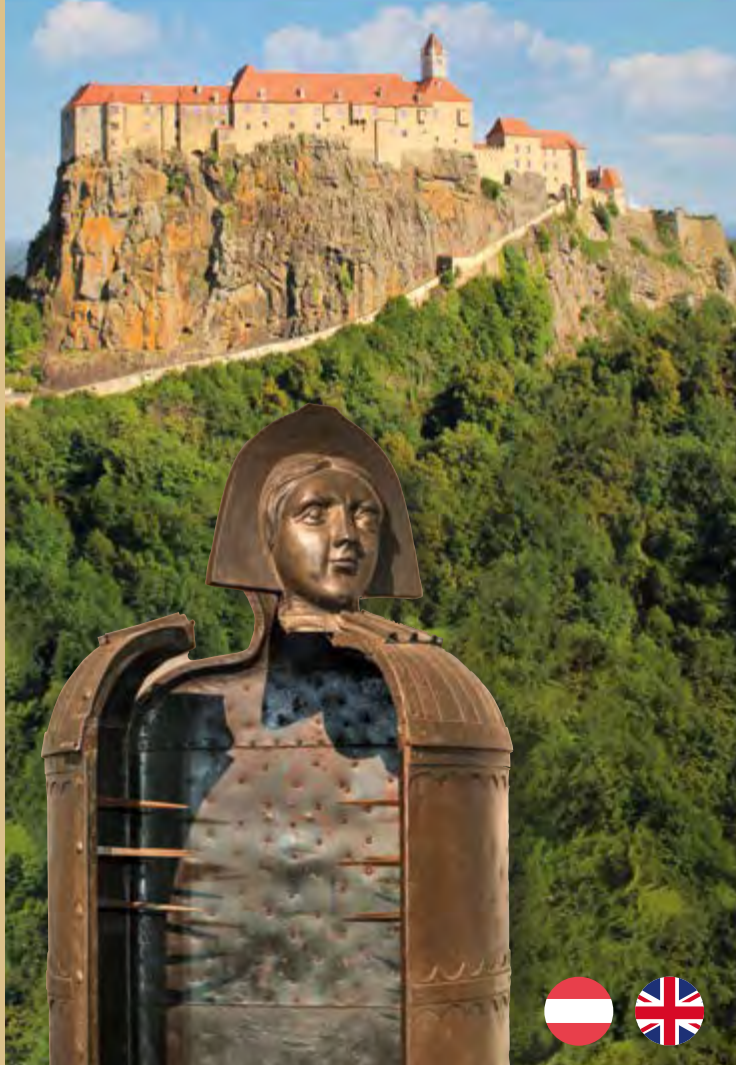

- Rundweg gesamt: 1,5 Kilometer
loop trail total: 1,5 kilometres
- in beide Richtungen begehbar
walkable in both directions
- festes Schuhwerk empfohlen
solid footwear recommended

BURGRUNDWEG CASTLE LOOP TRAIL



Ausstellung „200 Jahre Liechtenstein“
Exhibition „200 Years of Liechtenstein“



Burg-, Hexen- und Waffenmuseum
Castle-, witches-, weapons-museum



Restaurant Burgtaverne (Selbstbedienung)
Restaurant Burgtaverne (self-service)



Greifvogelflugschau
Birds of prey show



Pyramidentor & Abgang zur Greifvogelflugschau
Pyramid gate & path to birds of prey show



Einstieg Klettersteig
Start via ferrata



Kletterpark mit Bogenparcours
Climbing park with archery course



Besucherzentrum Burglift
Visitor center castle lift



Aussichtspunkt / Lichtenegger Platz
Viewpoint / Lichtenegger Square



Ticketkassa Burgaufgang
Ticket shop castle path



Pfarrkirche
Parish church



Marktplatz
Town square



Friedhof
Cemetery



Info Schnitzeljagd (für Kinder)
Info scavenger hunt (for kids)



Shop & Tickets
Shop & tickets



Essen & Trinken
Food & drinks



Spielplatz
Playground



Burgwein (Weingärten)
Castle vine (vineyards)



Toiletten
Toilets



Besucher-Parkplatz
Visitor parking



Tourismusbüro
Tourist info



Hallo! Ich bin Rüdiger,
das uralte Gespenst
der Riegersburg.

Hello! I'm Rüdiger,
the ancient ghost of
Riegersburg Castle.



15 MINUTEN ZU A2
15 MINUTES TO HIGHWAY

BURGLIFT
CASTLE LIFT

BURGRUNDWEG
CASTLE LOOP TRAIL

BURGAUFGANG
CASTLE PATH

barrierefreier Weg
barrier-free path
 kein barrierefreier Weg
no barrier-free path

